

D *PROFESSIONE* **DIRIGENTE**

Il Periodico di Federmanager Roma

Novembre 2024 • n. 78



RINNOVO

DEGLI

ORGANI

SOCIALI

TRIENNIO 2024-2027

**I CANDIDATI AL CONSIGLIO
DIRETTIVO, AL COLLEGIO DEI
REVISORI DEI CONTI,
AL COLLEGIO DEI PROBIVIRI E
ALL'ASSEMBLEA DEI DELEGATI**

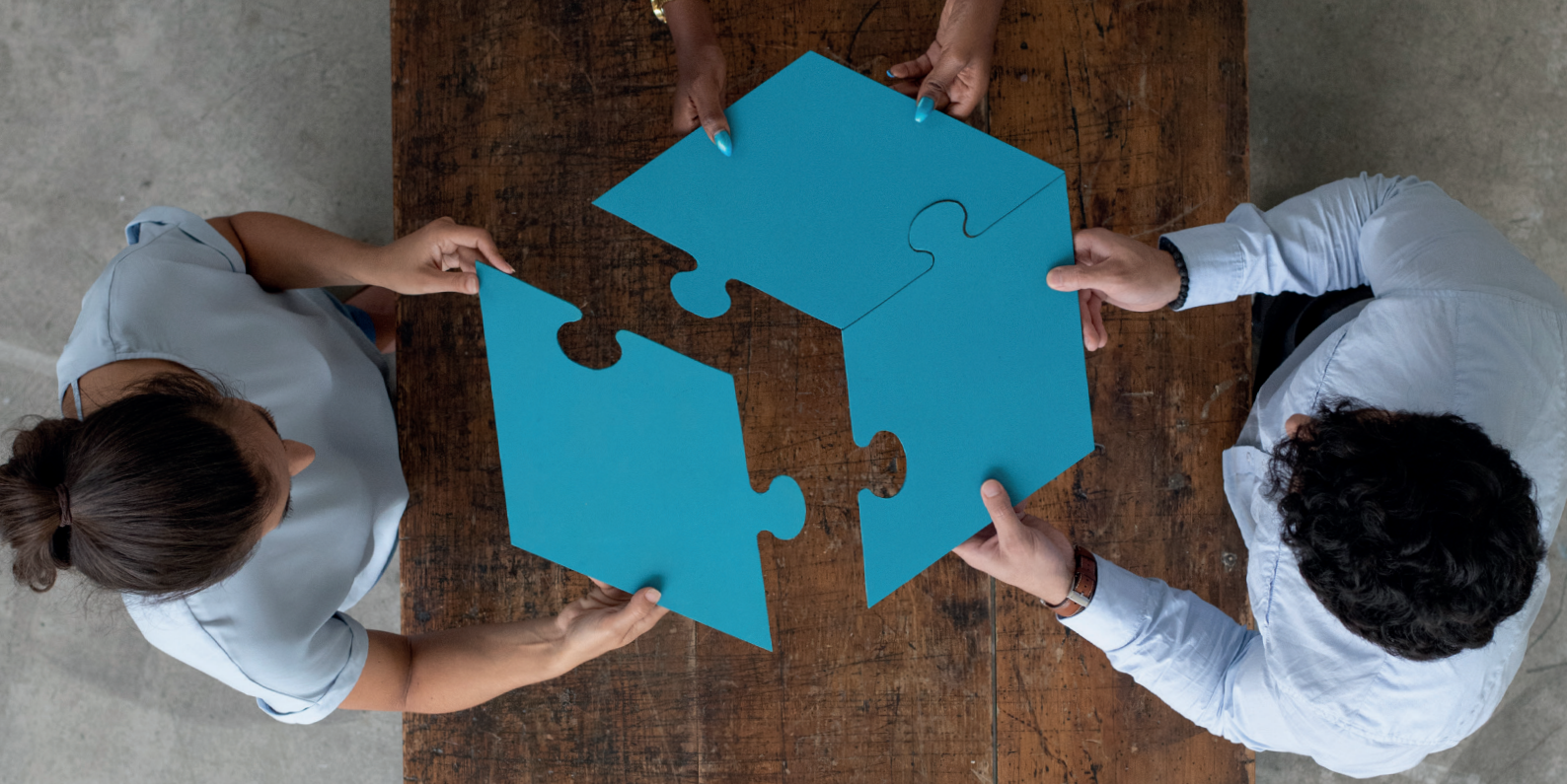

Il fondo interprofessionale più grande d'Italia per il finanziamento della formazione dei dirigenti.

Fondirigenti finanzia la formazione del management delle imprese italiane. Ciascuna azienda può utilizzare, liberamente e in qualsiasi momento dell'anno, la quota delle risorse Inps dello 0,30% per finanziare la formazione dei propri manager, con strumenti flessibili, rapidi e innovativi: il Conto Formazione supporta, infatti, l'aggiornamento delle

competenze dei dirigenti per rispondere, in modo rapido e puntuale, alle esigenze competitive e di sviluppo dell'impresa: gli Avvisi, favoriscono la crescita della managerialità su tematiche chiave per la competitività, individuate con una costante attività di ricerca, per mettere le competenze digitali, sostenibili, e smart, al centro della crescita.

Aderire a Fondirigenti è semplice. Basta selezionare sul flusso Uniemens il codice FDIR e il numero di dirigenti interessati.

**Fondirigenti:
innovatori per formazione.**

www.fondirigenti.it

 **fondirigenti**

CONFINDUSTRIA

FEDERMANAGER

PROFESSIONE DIRIGENTE

N. 78 Novembre 2024

DIRETTORE RESPONSABILE
Gherardo Zei

**RESPONSABILE
COMUNICAZIONE**
Mauro Marchi

DIRETTORE EDITORIALE
Carlo Imperatore

COORDINATORE EDITORIALE
Armando Bianchi

REDAZIONE
Antonio Amato
Maria Rosaria Cardaci
Luciano Flussi
Tiziana Palmieri
Paolo Parrilla
Irma Forleo
Valeria Pulcinelli

Via Ravenna, 14 - 00161 Roma
tel. 06.4417081
redazione@professionedirigente.it

COORDINAMENTO EDITORIALE
GREEN PLANET NEWS
www.greenplanetnews.it
g.ferrante@greenplanetnews.it
Tel. 338.7692826

PROGETTO GRAFICO
Stefania Giuliana

Autorizzazione del
Tribunale di Roma
n° 00012/94 del 14/01/1994
iscrizione ROC n°10103

STAMPA
Tipografia Riccieri
Via Tiberio Imperatore 13
00145 Roma

RINNOVO DEGLI ORGANI SOCIALI

TRIENNIO 2024-2027

CONSIGLIO DIRETTIVO

**COLLEGIO DEI REVISORI DEI CONTI PER
LA CARICA DI PRESIDENTE**

**COLLEGIO DEI REVISORI DEI CONTI PER
LA CARICA DI COMPONENTE**

COLLEGIO DEI PROBIVIRI

ASSEMBLEA DEI DELEGATI

RINNOVO CARICHE SOCIALI

CANDIDATI AL
CONSIGLIO DIRETTIVO

TRIENNIO 2024-2027

ALFANO ALESSANDRO ANTONIO



Anno di nascita: **1975**
Luogo di nascita: **Agrigento**
E-mail: **alessandro.alfano@gmail.com**
Titolo di studio: **Laurea in Scienze Economiche**
Azienda di appartenenza: **POSTE ITALIANE S.p.A.**
Settore merceologico: **Servizi**
Qualifica che riveste in azienda: **Responsabile Protezione Civile**
Anno di nomina a dirigente: **2006**
Anno di Iscrizione al Sindacato: **2013**

Cariche associative nell'ambito Provinciale, Regionale, Nazionale:

Incarichi attuali:

- ▷ RSA ASSIDIPOST: Capo progetto
Telemedicina

ALFIERI ANDREA

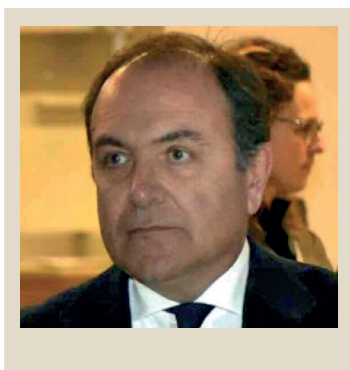

Anno di nascita: **1957**
Luogo di nascita: **Amalfi (SA)**
Titolo di studio: **Laurea in Giurisprudenza**
E-mail: **alfieri.a@libero.it**
Ultima Azienda di appartenenza: **POSTE ITALIANE S.p.A.**
Settore merceologico: **Servizi**
Pensionato dal: **01.01.2021**
Qualifica che ha rivestito in azienda: **Responsabile Marketing**
Anno di nomina a dirigente: **1995**
Anno di Iscrizione al Sindacato: **2002**

Cariche associative nell'ambito Provinciale, Regionale, Nazionale:

Incarichi attuali:

- ▷ Presidente Fondazione Pro-Posta
- ▷ Consigliere Federmanager Roma

Incarichi ricoperti in precedenza:

- ▷ Consigliere Direttivo Federmanager Roma
- ▷ Consigliere di Amministrazione FASI dal 2017 al 2022
- ▷ Consigliere Unione Regionale Dirigenti Industriali Lazio 2018-2021

AMATO ANTONIO

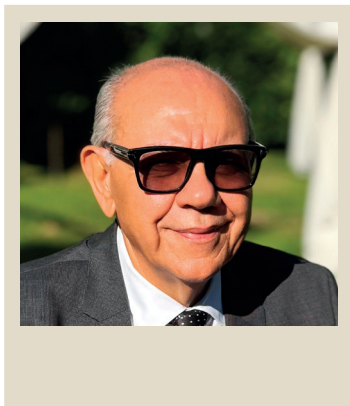

Anno di nascita: **1962**
 Luogo di nascita: **Pomigliano D'Arco (NA)**
 E-mail: **antonio.amato@eni.com**
 Titolo di studio: **Laurea in Ingegneria Chimica**
 Azienda di appartenenza: **ENI S.p.A.**
 Settore merceologico: **Energetico**
 Qualifica che riveste in azienda: **Dirigente – Responsabile Environment (Ambiente) Direzione Generale EE**
 Anno di nomina a dirigente: **2002**
 Anno di Iscrizione al Sindacato: **2019 (iscritto in Federmanager dal 2002)**

Cariche associative nell'ambito Provinciale, Regionale, Nazionale:*Incarichi attuali:*

- ▷ Responsabile COORDENI dal 2016
- ▷ VicePresidente Federmanager Roma
- ▷ Consigliere Federmanager Nazionale
- ▷ Coordinatore Commissione Nazionale Energia Oil & Gas

Incarichi ricoperti in precedenza:

- ▷ Consigliere in ALDAI
- ▷ Componente Commissione Lavoro & Welfare nazionale Federmanager
- ▷ Coordinatore Commissione Sindacale ALDAI
- ▷ Consigliere nazionale Federmanager
- ▷ Componente RSA ENI
- ▷ Coordinatore RSA COORDENI

AMOROSO ANDREA



Anno di nascita: **1960**
 Luogo di nascita: **Roma**
 Titolo di studio: **Laurea in Ingegneria Chimica**
 Azienda di appartenenza: **ENI S.p.A.**
 Settore merceologico: **OIL & GAS**
 Qualifica che riveste in azienda: **Responsabile Studi Ingegneria**
 Anno di nomina a dirigente: **2000**
 Anno di Iscrizione al Sindacato: **2000**

Cariche associative nell'ambito Provinciale, Regionale, Nazionale:*Incarichi attuali:*

- ▷ Coordinatore RSA ENI dal 2019
- ▷ Consigliere Federmanager Roma
- ▷ Consigliere Federmanager Nazionale

Incarichi ricoperti in precedenza:

- ▷ Consigliere Federmanager Roma dal 2012
- ▷ Membro COORDENI dal 2005
- ▷ Consigliere Federmanager Nazionale
- ▷ Membro di Giunta Federmanager Roma

BALLARÈ FRANCESCO



Anno di nascita: **1960**
 Luogo di nascita: **Ravenna**
 E-mail: **francesco.ballare@gmail.com**
 Titolo di studio: **Laurea**
 Azienda di appartenenza: **LEONARDO S.p.A.**
 Settore merceologico: **Industria Fornitrice di Beni e Servizi**
 Qualifica che riveste in azienda: **Dirigente Responsabile Comm.le. Elet.**
 Anno di nomina a dirigente: **2001**
 Anno di Iscrizione al Sindacato: **2002**

Cariche associative nell'ambito Provinciale, Regionale, Nazionale:*Incarichi attuali:*

- ▷ Consigliere Direttivo Federmanager Roma
- ▷ Coordinatore Nazionale RSA del Gruppo Leonardo
- ▷ Delegato al Consiglio Nazionale
- ▷ Membro CdA FASI
- ▷ Componente RSA del Gruppo Leonardo
- ▷ Membro Commissione Autorizzazione e reclami FASI

Incarichi ricoperti in precedenza:

- ▷ Membro di Giunta Federmanager Roma
- ▷ Membro di Giunta CIDA
- ▷ Vice-Coordinatore Nazionale RSA Leonardo S.P.A.
- ▷ Consigliere Unione Regionale Dir. Industria Lazio

BENELLI EGISTO

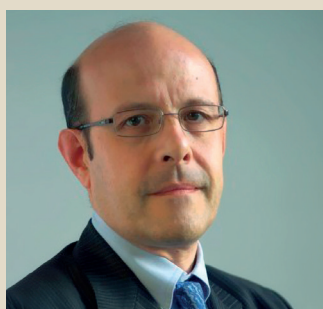

Anno di nascita: **1968**
 Luogo di nascita: **Novara**
 E-mail: **egisto.benelli@telecomitalia.it**
 Titolo di studio: **Laurea in Economia -Laurea in Giurisprudenza**
 Azienda di appartenenza: **TIM S.p.A.**
 Settore merceologico: **TLC**
 Qualifica che riveste in azienda: **Responsabile Gestione Outsourcer Customer Service**
 Anno di nomina a dirigente: **1998**
 Anno di Iscrizione al Sindacato: **1999**

Cariche associative nell'ambito Provinciale, Regionale, Nazionale:*Incarichi attuali:*

- ▷ Componente Assemblea dei Delegati Federmanager Roma
- ▷ Coordinatore Nazionale RSA TIM (CORTIM)
- ▷ Vicepresidente ASSIDAI

Incarichi ricoperti in precedenza:

- ▷ Componente Assemblea dei Delegati Federmanager Roma
- ▷ Vice-Coordinatore Nazionale RSA TIM (CORTIM)
- ▷ Coordinatore RSA TIM Federmanager Roma
- ▷ Consigliere di Amministrazione Fontedir

BENZONI ANNAMARIA



Anno di nascita: **1961**

Luogo di nascita: **Roma**

Titolo di studio: **Laurea in Matematica - Laurea in Psicologia**

Ultima Azienda di appartenenza: **TIM SpA**

Settore merceologico dell'Azienda: **ICT**

Qualifica che ha rivestito in Azienda: **Responsabile Marketing - Responsabile BU Telecomunicazioni Pubbliche - Responsabile Operations.**

Anno di nomina a dirigente: **1997**

Anno di Iscrizione a Federmanager Roma: **2014**

Cariche associative nell'ambito Provinciale, Regionale, Nazionale:

Incarichi attuali:

- ▷ Tesoriera Federmanager Roma
- ▷ Consigliera Federmanager Roma
- ▷ Componente di Giunta Federmanager Roma
- ▷ Componente Coordinamento Nazionale Gruppo Minerva
- ▷ Componente Assemblea dei Delegati Federmanager Roma

BERTONI MARIA GRAZIA

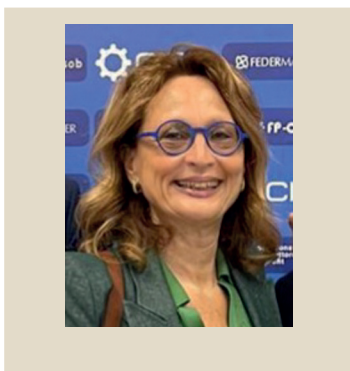

Anno di nascita: **1966**

Luogo di nascita: **Genova**

E-mail: mariagrazia.bertoni@assidipost.it

Titolo di studio: **Abilitazione Forense - Revisore Coop - Laurea Giurisprudenza**

Azienda di appartenenza: **Poste Italiane SpA**

Settore merceologico dell'Azienda: **Servizi**

Qualifica che riveste in azienda: **Dirigente**

Anno di nomina a dirigente: **2002**

Anno di Iscrizione a Federmanager Roma: **2004**

Cariche associative nell'ambito Provinciale, Regionale, Nazionale:

Incarichi attuali:

- ▷ Consigliere Federmanager Roma
- ▷ Consigliere Direttivo ASSIDIPOST/ Federmanager
- ▷ Componente Commissione Sindacale Federmanager Roma
- ▷ Vice-Coordiatore RSA ASSIDIPOST
- ▷ Componente Gruppo Minerva Roma
- ▷ Revisore Fondazione Proposta

Incarichi ricoperti in precedenza:

- ▷ Presidente Revisore dei Conti Federmanager Roma 2018/2021
- ▷ Consigliere Unione Regionale Dirigenti Industria Lazio 2018/2021
- ▷ Revisore dei Conti Fondazione ProPosta

BIANCHI ARMANDO



Anno di nascita: **1939**
 Luogo di nascita: **Roma**
 Titolo di studio: **Laurea**
 Ultima Azienda di appartenenza: **AGIP PETROLI S.p.A.**
 Settore merceologico: **Energia**
 Pensionato dal: **1999**
 Qualifica che ha rivestito in azienda: **Direttore Marketing**
 Anno di nomina a dirigente: **1975**
 Anno di Iscrizione al Sindacato: **1975**

Cariche associative nell'ambito Provinciale, Regionale, Nazionale:

Incarichi attuali:

- ▷ Consigliere Federmanager Roma
- ▷ Delegato Congresso Federmanager

Incarichi ricoperti in precedenza:

- ▷ Consigliere Federmanager Roma
- ▷ Consigliere Federmanager
- ▷ Componente Commissione Organizzazione

- ▷ Componente Commissione Comunicazione
- ▷ Coordinatore Professione Dirigente
- ▷ Presidente SINTESI
- ▷ Coordinatore Studio: Prospettive di Roma Capitale
- ▷ Coordinatore: il costo dell'Energia – Vincolo allo Sviluppo

CAMBISE ETTORE



Anno di nascita: **1951**
 Luogo di nascita: **Roma**
 E-mail: **ettore.cambise@gmail.com**
 Titolo di studio: **Laurea Ingegneria Elettronica**
 Ultima Azienda di appartenenza: **Leonardo - Finmeccanica**
 Settore merceologico: **Sistemi per la Difesa**
 Pensionato dal: **2012**
 Qualifica che ha rivestito in azienda: **Dir.Divisione Sistemi (Datamat)**
 Anno di nomina a dirigente: **1987**
 Anno di Iscrizione al Sindacato: **1994**

Cariche associative nell'ambito Provinciale, Regionale, Nazionale:

Incarichi attuali:

- ▷ Consigliere Federmanager Roma

Incarichi ricoperti in precedenza:

- ▷ Presidente CDi Manager
- ▷ Componente Consiglio Direttivo Federmanager Roma dal 2006
- ▷ Tesoriere Federmanager Roma 2006-2012

- ▷ Componente Giunta Federmanager Roma (2006-2012)
- ▷ Consigliere Nazionale Federmanager (2 mandati)
- ▷ Consigliere Giunta Federmanager (1 mandato)
- ▷ Consigliere di Amministrazione ASSIDAI

CAPOTORTO MAURIZIO



Anno di nascita: **1961**
 Luogo di nascita: **Alessandria**
 Titolo di studio: **Laurea Magistrale**
 Azienda di appartenenza: **Trenitalia - Gruppo F.S.**
 Settore merceologico: **Trasporti**
 Qualifica che ha rivestito in Azienda: **CEO di Hellenic Train**
 Anno di nomina a dirigente: **2005**
 Anno di Iscrizione al Sindacato: **2007**

CARBONARO SALVO (SALVATORE)



Luogo di nascita: **Vittoria (RG)**
 Titolo di studio: **Laurea**
 E-mail: **carbonaro.salvo@gmail.com**
 Ultima Azienda di appartenenza: **ENI SpA**
 Settore merceologico: **Energetico**
 Pensionato dal: **2010**
 Qualifica che ha rivestito in azienda: **Resp Marketing e Inn. Rete Agip Petroli VicePres. - FECER/CEC/Fed. Europea Dir**
 Anno di nomina a dirigente: **1988**
 Anno di Iscrizione al Sindacato: **1998**

Cariche associative nell' ambito Provinciale, Regionale, Nazionale:

Incarichi attuali:

▷ Consigliere Federmanager Roma

Incarichi ricoperti in precedenza:

- ▷ Membro Giunta Federmanager
- ▷ Presidente Praesidium SpA
- ▷ Consigliere Federmanager
- ▷ Delegato Congresso Federmanager
- ▷ Consigliere Feder Professional
- ▷ VicePresidente FECER/CEC/FED. EUROPEA
- ▷ Membro Federmanager V° COMM. CNEL
- ▷ Componente RSA Agip Petroli/ENI R&M
- ▷ Componente Assemblea PREVINDAI

CARDACI MARIA ROSARIA

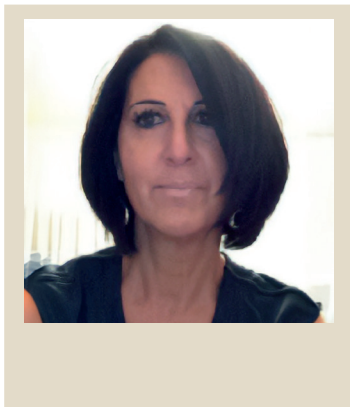

Anno di nascita: **1957**
 Luogo di nascita: **Roma**
 E-mail: **marisellacardaci67@gmail.com**
 Titolo di studio: **Laurea Giurisprudenza e Scienze Politiche**
 Ultima Azienda di appartenenza: **AUTOSTRADE PER L'ITALIA SpA**
 Settore merceologico: **Trasporti**
 Pensionata dal: **2019**
 Qualifica che ha rivestito in azienda: **Resp. Comunicazione – Resp. Legale**
 Anno di nomina a dirigente: **1989**
 Anno di Iscrizione al Sindacato: **1989**

Cariche associative nell'ambito Provinciale, Regionale, Nazionale:*Incarichi attuali:*

- ▷ Membro supplente Cons. Nazionale Federmanager
- ▷ Componente del Coordinamento Gruppo Minerva Roma
- ▷ Consiglio Direttivo Federmanager Roma

Incarichi ricoperti in precedenza:

- ▷ Presidente Collegio dei Probiviri Federmanager Roma
- ▷ Componente del Coordinamento del Gruppo Minerva Roma

CARINI MAURIZIO



Anno di nascita: **1959**
 Luogo di nascita: **Piacenza**
 Titolo di studio: **Laurea in Ingegneria Meccanica**
 Azienda di appartenenza: **TECHNIP ENERGIES ITALY SpA**
 Settore merceologico: **Servizi di progettazione di Ingegneria Integrata**
 Qualifica che riveste in azienda: **Direttore di Progetto**
 Anno di nomina a dirigente: **1998**
 Anno di Iscrizione al Sindacato: **1998**

Cariche associative nell'ambito Provinciale, Regionale, Nazionale:*Incarichi attuali:*

- ▷ Consigliere Federmanager Nazionale
- ▷ Consigliere Federmanager Roma
- ▷ Componente RSA Technip Energies Italy SPA

Incarichi ricoperti in precedenza:

- ▷ Coordinatore RSA Technip Energies Italy SPA

CATALANO ROSJ



Anno di nascita: **1968**
 Luogo di nascita: **Catania**
 Titolo di studio: **Laurea**
 Azienda di appartenenza: **Ferservizi SpA – Gruppo F.S.**
 Settore merceologico: **Servizi**
 Qualifica che riveste in azienda: **Responsabile Servizi Fiscali**
 Anno di nomina a dirigente: **2009**
 Anno di Iscrizione al Sindacato: **2009**

Cariche associative nell'ambito Provinciale, Regionale, Nazionale:

Incarichi attuali:

- ▷ Presidente Collegio Revisori Federmanager
- ▷ Revisore Unico VISES ETS-Federmanager
- ▷ Componente RSA Ferservizi SpA
- ▷ Segretario Aggiunto
ASSIDIFER-Federmanager

Incarichi ricoperti in precedenza:

- ▷ Componente Collegio Revisori
Federmanager
- ▷ Segretario Aggiunto
ASSIDIFER-Federmanager

CINQUEPALMI LUCA



Anno di nascita: **1976**
 Luogo di nascita: **Roma**
 E-mail: **l.cinquepalmi@enpam.it**
 Titolo di studio: **Laurea Scienze Politiche / Master General Management**
 Azienda di appartenenza: **FONDAZIONE ENPAM**
 Settore merceologico: **servizi**
 Qualifica che riveste in azienda: **Direttore Innovazione**
 Anno di nomina a dirigente: **2016**
 Anno di Iscrizione al Sindacato: **2019**

Cariche associative nell'ambito Provinciale, Regionale, Nazionale:

Incarichi attuali:

- ▷ Consigliere di Amministrazione FASDAPI
- ▷ Consigliere Amministrazione PMI Welfare
Manager
- ▷ Consigliere Amministrazione POSTEL

Incarichi ricoperti in precedenza:

- ▷ Comitato Esecutivo Gruppo Giovani
Federmanager
- ▷ Componente Coordinamento Gruppo
Giovani Federmanager

CIRRINCIONE DARIO

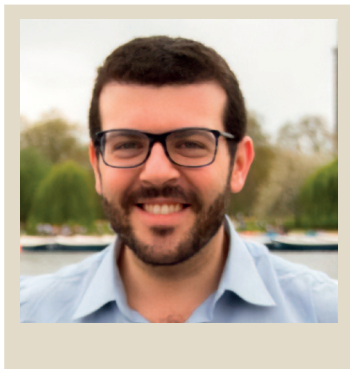

Anno di nascita: **1983**
Luogo di nascita: **Palermo**
Titolo di studio: **Master II LIV.**
Azienda di appartenenza: **POSTE ITALIANE SpA**
Settore merceologico: **Multiservizi**
Qualifica che riveste in azienda: **Responsabile Ufficio Stampa Nazionale**
Anno di nomina a dirigente: **2023**
Anno di Iscrizione al Sindacato: **2023**

COCCHIARO SALVATORE



Anno di nascita: **1961**
Luogo di nascita: **Capua (CE)**
E-mail: **salvatorecoc@gmail.com**
Titolo di studio: **Laurea**
Ultima azienda di appartenenza: **POSTE ITALIANE SpA**
Settore merceologico: **Servizi**
Pensionato dal: **Aprile 2024**
Qualifica che riveste in azienda: **Responsabile Relazioni Industriali**
Anno di nomina a dirigente: **1995**
Anno di Iscrizione al Sindacato: **2011**

Cariche associative nell'ambito Provinciale, Regionale, Nazionale:

Incarichi attuali:

- ▷ Delega Relazioni Sindacali Gruppo Poste italiane

FERRARA FABIO



Anno di nascita: **1977**
Luogo di nascita: **Bari**
E-mail: **fabferrara@gmail.com**
Titolo di studio: **Laurea in Ingegneria**
Azienda di appartenenza: **ENILIVE**
Settore merceologico: **Energia**
Qualifica che riveste in azienda: **Responsabile Marina e Bitumi**
Anno di nomina a dirigente: **2017**
Anno di Iscrizione al Sindacato: **2017**

Cariche associative nell'ambito Provinciale, Regionale, Nazionale:

Incarichi attuali:

- ▷ Componente R.S.A. ENILIVE
- ▷ Componente CoordEni

FINI PAOLA



Anno di nascita: **1962**
Luogo di nascita: **Fano (PU)**
Titolo di studio: **Laurea**
Azienda di appartenenza: **Ferservizi SpA – Gruppo F.S.**
Settore merceologico: **Servizi**
Qualifica che riveste in azienda: **Responsabile Real Estate Service**
Anno di nomina a dirigente: **2005**
Anno di Iscrizione al Sindacato: **2005**

Cariche associative nell'ambito Provinciale, Regionale, Nazionale:

Incarichi attuali:

- ▷ Segretario Generale ASSIDIFER
- ▷ Delegato Assemblea Federmanager
- ▷ Componente RSA Ferservizi

Incarichi ricoperti in precedenza:

- ▷ Consigliere Nazionale ASSIDIFER

FLUSSI LUCIANO



Anno di nascita: **1954**
 Luogo di nascita: **Gubbio (PG)**
 E-mail: **l.flussi@gmail.com**
 Titolo di studio: **Laurea in Scienze Politiche**
 Ultima Azienda di appartenenza: **RAI - Radio Televisione Italiana SpA**
 Pensionato dal: **2019**
 Settore merceologico: **Servizi Media Audiovisivi e Radiofonici**
 Qualifica che ha rivestito in azienda: **Direttore Risorse Umane - Organizzazione**
 Anno di nomina a dirigente: **1990**
 Anno di Iscrizione al Sindacato: **1990**

Cariche associative nell'ambito Provinciale, Regionale, Nazionale:*Incarichi attuali:*

- ▷ Consigliere Federmanager Roma
- ▷ Consigliere Amministrazione Assidai
- ▷ Componente Team Comunicazione Federmanager Roma

Incarichi ricoperti in precedenza:

- ▷ Presidente ADRAI – Associazione Dirigenti RAI

FONTANA RENATO



Anno di nascita: **1975**
 Luogo di nascita: **Roma**
 E-mail: **fontana_renato@hotmail.com**
 Titolo di studio: **Laurea in Economia e Commercio, Executive MBA e Board Academy**
 Azienda di appartenenza: **ASTRAL SpA**
 Settore merceologico: **Gestore Infrastrutture ferroviarie e stradali**
 Qualifica che riveste in azienda: **Direttore Area Patrimonio**
 Anno di nomina a dirigente: **2009**
 Anno di Iscrizione al Sindacato: **2010**

Cariche associative nell'ambito Provinciale, Regionale, Nazionale:*Incarichi attuali:*

- ▷ Consigliere Direttivo Rappresentante Federmanager Roma - Consulta Roma Smart City
- ▷ Membro Gruppo Finanza Sostenibile ASVIS
- ▷ Founder e Consigliere Direttivo Board Ahead

Incarichi ricoperti in precedenza:

- ▷ Coordinatore Nazionale Giovani Federmanager
- ▷ Membro di Giunta Nazionale Federmanager

- ▷ Consigliere Nazionale Federmanager
- ▷ Membro del Comitato Promotore Fondirigenti
- ▷ Delegato Assemblea Previdai
- ▷ Commissione Nazionale Sindacale Federmanager
- ▷ Coordinatore Giovani Federmanager Roma
- ▷ Consigliere Federmanager Roma
- ▷ Membro Giunta Federmanager Roma
- ▷ Assemblea Delegati Federmanager

FURGIUELE CARLO



Anno di nascita: **1976**
 Luogo di nascita: **Chieri (TO)**
 E-mail: **carlo.furgiuele@socialinnovationmonitor.com**
 Titolo di studio: **Laurea + Master SDA Bocconi**
 Azienda di appartenenza: **DJUNGLE HOLDING Srl**
 Settore merceologico: **Ricerca e Sviluppo**
 Qualifica che riveste in azienda: **Managing Director e Docente Universitario presso il Politecnico di Torino**
 Anno di nomina a dirigente: **2012**
 Anno di Iscrizione al Sindacato: **2019**

Cariche associative nell'ambito Provinciale, Regionale, Nazionale:

Incarichi attuali:

- ▷ Membro Aggiunto Commissione Nazionale Oil&Gas
- ▷ Promotore di inventi di contaminazione
- ▷ associativa Federmanager Roma (Leadership Management, Innovazione Startup)
- ▷ Vincitore del Premio INNOVATION in Progress Contest Federmanager 2019

GARGANO GIACOMO



Anno di nascita: **1958**
 Luogo di nascita: **Cassino (FR)**
 E-mail: **gargano1258@gmail.com**
 Titolo di studio: **Laurea in Ingegneria**
 Azienda di appartenenza: **ENEL GREEN POWER**
 Settore merceologico: **Energia**
 Qualifica che ha rivestito in azienda: **General Manager Meters and More**
 Anno di nomina a dirigente: **1990**
 Anno di Iscrizione al Sindacato: **2006**

Cariche associative nell'ambito Provinciale, Regionale, Nazionale:

Incarichi attuali:

- ▷ Presidente Praesidium S.p.a.
 - ▷ Consigliere Direttivo Federmanager Roma
 - ▷ Componente Giunta Nazionale Federmanager
 - ▷ Delegato Federmanager Roma in Assemblea Assidai
- #### Incarichi ricoperti in precedenza:
- ▷ Presidente Federmanager Roma
 - ▷ Presidente Unione Regionale Dirigenti Industria Lazio
 - ▷ Componente Consiglio Nazionale Federmanager
 - ▷ Componente Assemblea Previdai
 - ▷ Membro CORDENEL (Coordinamento Nazionale Dirigenti ENEL)
 - ▷ Componente C.d.A. Industria Welfare Salute SpA
 - ▷ Componente C.d.A. Manager Solutions

GUALARIO GIOVANNI



Anno di nascita: **1961**
 Luogo di nascita: **Bari**
 Titolo di studio: **Laurea in Scienze Politiche**
 Ultima Azienda di appartenenza: **RETE FERROVIARIA ITALIANA**
 Pensionato dal: **2024**
 Settore merceologico: **Trasporti**
 Qualifica che ha rivestito in azienda: **Dirigente**
 Anno di nomina a dirigente: **2004**
 Anno di Iscrizione al Sindacato: **2004**

Cariche associative nell'ambito Provinciale, Regionale, Nazionale:

Incarichi attuali:

- ▷ Presidente ASSIDIFER-Federmanager
- ▷ Componente Commissione Log. E Trasp.

Incarichi ricoperti in precedenza:

- ▷ Componente Assemblea dei Delegati Federmanager Roma
- ▷ ViceSegretario ASSIDIFER-Federmanager
- ▷ Coordinatore RSA Rete Ferroviaria italiana
- ▷ Consigliere Direttivo Federmanager Puglia

GUIDO ALESSANDRO



Anno di nascita: **1983**
 Luogo di nascita: **Cosenza**
 Titolo di studio: **Laurea**
 Azienda di appartenenza: **SECO SpA**
 Settore merceologico: **Industria Fabbricazione Schede Elettroniche**
 Qualifica che riveste in azienda: **Direttore Affari Legali & Societari**
 Anno di nomina a dirigente: **2020**
 Anno di Iscrizione al Sindacato: **2020**

Cariche associative nell'ambito Provinciale, Regionale, Nazionale:

Incarichi attuali:

- ▷ Componente Commissione Modifiche Statutarie Federmanager Roma

Incarichi ricoperti in precedenza:

- ▷ Componente Gruppo Giovani Dirigenti Federmanager Roma

GULOTTA NICOLÒ



Anno di nascita: **1952**

Luogo di nascita: **Castelvetrano (TP)**

Titolo di studio: **Laurea in Scienze Politiche indirizzo internazionale**

Ultima Azienda di appartenenza: **ESSO ITALIANA SrL / Sonatrach Raffineria Italiana SrL**

Pensionato dal: **2017**

Settore merceologico: **Fabbricazione e Commercializzazione di prodotti derivanti dalla raffinazione del petrolio.**

Qualifica che ha rivestito in azienda: **Vicedirettore Fiscale/Direttore Fiscale**

Anno di nomina a dirigente: **2000**

Anno di Iscrizione al Sindacato: **2000**

Cariche associative nell'ambito Provinciale, Regionale, Nazionale:

Incarichi attuali:

- ▷ Componente Giunta Federmanager Roma
- ▷ Consigliere Federmanager Roma
- ▷ Componente Commissione Modifiche Statutarie Federmanager Roma
- ▷ Componente Assemblée dei Delegati Federmanager Roma

Incarichi ricoperti in precedenza:

- ▷ Consigliere Federmanager Roma
- ▷ Coordinatore R.S.A. ESSO ITALIANA
- ▷ Coordinatore Commissione Sindacale Federmanager Roma
- ▷ Componente Giunta Federmanager Roma

MANCA MARCO



Anno di nascita: **1954**

Luogo di nascita: **Roma**

Titolo di studio: **Laurea**

Ultima Azienda di appartenenza: **TELESPAZIO SPA**

Pensionato dal: **2016**

Settore merceologico: **Servizi TLC Satellitari Integrati**

Qualifica che ha rivestito in azienda: **Direttore Operazioni**

Anno di nomina a dirigente: **1990**

Anno di Iscrizione al Sindacato: **1990**

Cariche associative nell'ambito Provinciale, Regionale, Nazionale:

Incarichi ricoperti in precedenza:

- ▷ Componente RSA Telespazio

MARCHI MAURO



Anno di nascita: **1954**
 Luogo di nascita: **Roma**
 Titolo di studio: **Diploma in Chimica Industriale Master in Leadership & Management**
 Ultima Azienda di appartenenza: **PROCTER & GAMBLE HOLDING**
 Pensionato dal: **2017**
 Settore merceologico: **Chimico**
 Qualifica che ha rivestito in azienda: **Consigliere di Amministrazione – Direttore servizi di marketing**
 Anno di nomina a dirigente: **1993**
 Anno di Iscrizione al Sindacato: **1993**

Cariche associative nell'ambito Provinciale, Regionale, Nazionale:*Incarichi attuali:*

- ▷ Consigliere e Membro di Giunta Federmanager Roma
- ▷ Coordinatore Team comunicazione Federmanager Roma
- ▷ Consigliere di Amministrazione ASSIDAI in carica

Incarichi ricoperti in precedenza:

- ▷ Consigliere di Amministrazione Fondirigenti
- ▷ Consigliere Federmanager Roma dal 2007
- ▷ Membro di Giunta Federmanager Roma (Coordinatore Commissione Studi ed Organizzazione)
- ▷ Consigliere nazionale CIDA
- ▷ Consigliere Nazionale Federmanager
- ▷ Consigliere Unione Regionale Dir. Industria Lazio

MARTINEZ ROBERTO



Anno di nascita: **1940**
 Luogo di nascita: **Roma**
 Titolo di studio: **Laurea in Scienze Politiche**
 Ultima Azienda di appartenenza: **FERROVIE DELLO STATO S.p.A.**
 Settore merceologico: **Trasporti**
 Pensionato dal: **1994**
 Qualifica che ha rivestito in azienda: **Direttore Comunicazione Interna**
 Anno di nomina a dirigente: **1980**
 Anno di Iscrizione al Sindacato: **1993**

Cariche associative nell'ambito Provinciale, Regionale, Nazionale:*Incarichi attuali:*

- ▷ Consigliere Federmanager Roma
- ▷ Coordinatore Gruppo Pensionati Federmanager Roma

Incarichi ricoperti in precedenza:

- ▷ Consigliere nazionale Federmanager
- ▷ Membro Giunta Federmanager
- ▷ Segretario Generale Aggiunto ASSIDIFER – Federmanager
- ▷ Membro Comitato Nazionale Pensionati

NOVIELLO GIUSEPPE



Anno di nascita: **1945**

Luogo di nascita: **Roma**

Titolo di studio: **Laurea in Ingegneria Meccanica e Laurea in Ingegneria Aerospaziale**

Ultima Azienda di appartenenza: **EF Solare Italia**

Settore merceologico: **Energia**

Pensionato dal: **febbraio 2021**

Qualifica che ha rivestito in azienda: **Presidente**

Anno di nomina a dirigente: **1980**

Anno di iscrizione al Sindacato: **1980**

Cariche associative nell'ambito Provinciale, Regionale, Nazionale:

Incarichi attuali:

- ▷ Componente Consiglio direttivo e Giunta Federmanager Roma
- ▷ Componente CdA Previndapi

Incarichi ricoperti in precedenza:

- ▷ Coordinatore Commissione Previdenziale Federmanager Roma
- ▷ Presidente PREVINDAI
- ▷ Membro CdA SELDA Informatica Scrl
- ▷ Vicepresidente Previndapi
- ▷ Coordinatore Commissione Sindacale Federmanager Roma
- ▷ Componente Delegazione Federmanager per le Trattative CCNL

- ▷ Membro dell'Osservatorio Bilaterale Federmanager-Confindustria
- ▷ Consigliere Nazionale Federmanager
- ▷ Coordinatore Nazionale R.S.A. Enel – CORDENEL (Coordinamento Nazionale Dirigenti ENEL)
- ▷ Vicepresidente FONDENEL (Fondo Pensione dei Dirigenti del Gruppo ENEL)
- ▷ Presidente di ASEM (Associazione Assistenza Sanitaria Integrativa Dirigenza Energia e Multiservizi)
- ▷ Presidente ACEM (Associazione Attività Culturali e Ricreative Dirigenza Energia e Multiservizi)

PALMIERI TOMMASA TIZIANA



Anno di nascita: **1968**
 Luogo di nascita: **Riposto (CT)**
 Titolo di studio: **Laurea in Scienze Politiche**
 Azienda di appartenenza: **POSTE ITALIANE SPA**
 Settore merceologico: **Servizi**
 Qualifica che riveste in azienda: **Dirigente**
 Anno di nomina a dirigente: **2000**
 Anno di Iscrizione al Sindacato: **2006**

Cariche associative nell'ambito Provinciale, Regionale, Nazionale:

Incarichi attuali:

- ▷ Segretario Generale Aggiunto ASSIDIPOST
- ▷ Segretaria Aggiunta ASSIDIPOST
Federmanager
- ▷ Consigliere Federmanager Roma
- ▷ Team comunicazione Federmanager Roma

Incarichi ricoperti in precedenza:

- ▷ Consigliere Direttivo Federmanager Roma
- ▷ Consigliere ASSIDIPOST

PORFIDIA FERDINANDO



Anno di nascita: **1965**
 Luogo di nascita: **Napoli**
 E-mail: **ferdinando.porfidia@enel.com**
 Titolo di studio: **Laurea**
 Azienda di appartenenza: **ENEL GLOBAL TRADING**
 Settore merceologico: **Energia**
 Qualifica che riveste in azienda: **Responsabile Crediti e Contratti**
 Anno di nomina a dirigente: **2005**
 Anno di Iscrizione al Sindacato: **2005**

Cariche associative nell'ambito Provinciale, Regionale, Nazionale:

Incarichi attuali:

- ▷ Componente Cordenel

Incarichi ricoperti in precedenza:

- ▷ Coordinatore Cordenel
- ▷ ViceCoordinatore Cordenel

RIDOLFI GIOVANNI



Anno di nascita: **1966**
 Luogo di nascita: **Roma**
 E-mail: **giovanni.ridolfi@rai.it**
 Titolo di studio: **Laurea in Ingegneria Elettronica**
 Azienda di appartenenza: **RADIO TELEVISIONE ITALIANA SPA**
 Settore merceologico: **Radio - Televisione**
 Qualifica che riveste in azienda: **Vicedirettore RADIO**
 Anno di nomina a dirigente: **2013**
 Anno di Iscrizione al Sindacato: **2013**

Cariche associative nell'ambito Provinciale, Regionale, Nazionale:

Incarichi ricoperti in precedenza:

- ▷ Membro del Consiglio Direttivo ADRAI
 Associazione Dirigenti RAI (rappresentanza
 locale associata a FEDERMNAGER) per il
 triennio 2017-2020 e 2020-2023

SANTUCCI STEFANIA



Anno di nascita: **1965**
 Luogo di nascita: **Roma**
 Titolo di studio: **Laurea in Scienze Politiche**
 Ultima Azienda di appartenenza: **TIM SpA**
 Settore merceologico: **Telecomunicazioni**
 Qualifica che ha rivestito in azienda: **Responsabile Commerciale**
 Anno di nomina a dirigente: **1997**
 Anno di Iscrizione al Sindacato: **2015**

Cariche associative nell'ambito Provinciale, Regionale, Nazionale:

Incarichi attuali:

- ▷ Coordinatrice Gruppo Minerva Roma
- ▷ Componente Coordinamento Minerva
 Nazionale
- ▷ Componente Commissione Nazionale
 Innovazione
- ▷ Componente Assemblea Federmanager Roma
- ▷ Delegata al Congresso Nazionale

Incarichi ricoperti in precedenza:

- ▷ Consigliera Federmanager Roma
- ▷ Delegata Assemblea Nazionale
- ▷ Sostituta Consigliera Federmanager
 Nazionale

SBARDELLA BRUNO

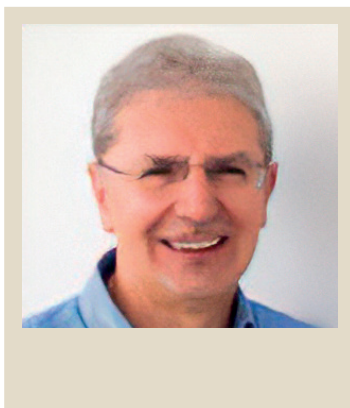

Anno di nascita: **1950**
 Luogo di nascita: **Roma**
 E-mail: **bruno.sbardella@assidipost.it**
 Titolo di studio: **Laurea in Ingegneria Elettronica**
 Ultima Azienda di appartenenza: **POSTE ITALIANE SpA**
 Settore merceologico: **Servizi**
 Pensionato dal: **2010**
 Qualifica che ha rivestito in azienda: **Responsabile Processi e Procedure Organizzative della rete territoriale**
 Anno di nomina a dirigente: **1991**
 Anno di Iscrizione al Sindacato: **1995**

Cariche associative nell'ambito Provinciale, Regionale, Nazionale:

Incarichi attuali:

- ▷ Consigliere Federmanager Roma
- ▷ Consigliere CIDA LAZIO
- ▷ Referente Federmanager Roma per i rapporti con la Pontificia Università Gregoriana

Incarichi ricoperti in precedenza:

- ▷ Presidente ASSIDIPOST-Federmanager
- ▷ Consigliere nazionale Federmanager
- ▷ VicePresidente Federmanager Roma
- ▷ Membro RSA Poste Italiane S.p.a.
- ▷ Membro CDA ASSIDAI
- ▷ Membro di Giunta Federmanager Roma
- ▷ Membro Commissione Pensionati Federmanager Roma

SCHIRRU EMANUELE



Anno di nascita: **1972**
 Luogo di nascita: **Decimomannu (CA)**
 E-mail: **emanuele.schirru@gmail.com**
 Titolo di studio: **Laurea Gestione d'Impresa**
 Azienda di appartenenza: **SOGEI SpA**
 Settore merceologico dell'Azienda: **ICT**
 Qualifica che riveste in azienda: **Responsabile Servizi Agenzia Entrate Riscossione**
 Anno di nomina a dirigente: **2010**
 Anno di Iscrizione a Federmanager Roma: **2010**

Cariche associative nell'ambito Provinciale, Regionale, Nazionale:

Incarichi attuali:

- ▷ Coordinatore RSA Sogei

Incarichi ricoperti in precedenza:

- ▷ Coordinatore Giovani Dirigenti Federmanager Roma
- ▷ Coordinatore Giovani Dirigenti Federmanager

- ▷ Componente RSA SOSE SPA
- ▷ Componente Giunta Federmanager
- ▷ Delegato CIDA
- ▷ Consigliere VISES
- ▷ Proboviro VISES

SENESE SALVATORE



Luogo di nascita: **Napoli**
Titolo di studio: **Laurea Ingegneria**
E-mail: **salvatore.senese@yahoo.it**
Ultima Azienda di appartenenza: **ENI Divisione R&M**
Settore merceologico: **Energia**
Pensionato dal: **2010**
Qualifica che ha rivestito in azienda: **Direttore Lubrificanti Europa; A.D. CEPIM.**
Anno di nomina a dirigente: **1990**
Anno di Iscrizione al Sindacato: **1990**

Cariche associative nell'ambito Provinciale, Regionale, Nazionale:

Incarichi attuali:

- ▷ Consigliere Federmanager Roma
- ▷ Componente C.d.A. Manager Solutions

Incarichi ricoperti in precedenza:

- ▷ Consigliere Federmanager Roma dal 2002
- ▷ Consigliere Nazionale Federmanager
- ▷ Consigliere Regionale Cida Lazio
- ▷ Consigliere Unione Regionale Dirigenti Industriali Lazio

SPIEZIA LETIZIA



Anno di nascita: **1968**
Luogo di nascita: **Napoli**
Titolo di studio: **Laurea in Economia e Commercio**
Azienda di appartenenza: **RAI Radiotelevisione Italiana SPA**
Settore merceologico: **Comunicazioni**
Qualifica che riveste in azienda: **Dirigente**
Anno di nomina a dirigente: **2018**
Anno di iscrizione al Sindacato: **2018**



STRANIERO GIUSEPPE



Anno di nascita: **1951**
Luogo di nascita: **Roma**
Titolo di studio: **Laurea in Giurisprudenza**
Ultima Azienda di appartenenza: **RAI - Radio Televisione Italiana**
Settore merceologico: **Servizi Media audiovisivi e Radiofonici**
Pensionato dal: **2013**
Ultima Qualifica che ha rivestito in azienda: **Direttore di Produzione Radio**
Anno di nomina a dirigente: **1988**
Anno di Iscrizione al Sindacato: **1988**

Cariche associative nell'ambito Provinciale, Regionale, Nazionale:

Incarichi attuali:

- ▷ Presidente PREVINDAI
- ▷ Consigliere Federmanager Roma uscente
- ▷ Consigliere di Amministrazione di FIPDRAI (fondo di previdenza aziendale)
- ▷ FASDIR (fondo di assistenza sanitaria aziendale)

Incarichi ricoperti in precedenza:

- ▷ Consigliere C.d.A. ASSIDAI
- ▷ Consigliere C.d.A. PREVINDAI
- ▷ Coordinatore Commissione Previdenza Federmanager Roma
- ▷ Consigliere nazionale Federmanager
- ▷ Segretario e Presidente del Consiglio Direttivo ADRAI
- ▷ CdA FIPDRAI e FASDIR

TAGLIAFIERRO MARIO

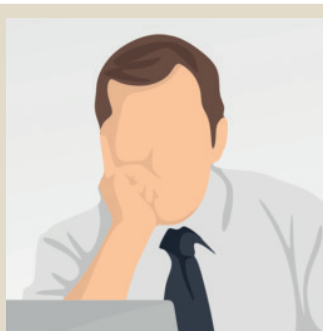

Anno di nascita: **1947**
Luogo di nascita: **Roma**
Titolo di studio: **Ragioniere**
Ultima Azienda di appartenenza: **Fondo Nazionale Previdenza Lavoratori Giornali Quotidiani**
Settore merceologico: **Previdenza Integrativa**
Pensionato dal: **Febbraio 2015**
Qualifica che ha rivestito in azienda: **Dirigente (Contabilità, Personale, Bilanci, Servizi Informativi ed Affari Generali)**
Anno di nomina a dirigente: **1986**
Anno di iscrizione al Sindacato: **1986**

Cariche associative nell'ambito Provinciale, Regionale, Nazionale:

Incarichi attuali:

- ▷ Consigliere Direttivo Sindacato Dirigenti Giornali
- ▷ Consigliere Direttivo Fondo Nazionale Previdenza Giornalisti

Incarichi ricoperti in precedenza:

- ▷ Consigliere Direttivo Fondo Nazionale Previdenza Dirigenti Giornali

TAGLIAVINI GUELFO



Anno di nascita: **1949**

Luogo di nascita: **Viadana (MN)**

Titolo di studio: **Laurea in Giurisprudenza**

Ultima Azienda di appartenenza: **ALCATEL / ERICSSON / TESAV**

Settore merceologico: **Telecomunicazioni ICT**

Pensionato dal: **2007**

Qualifica che ha rivestito in azienda: **Presidente - Consigliere**

Delegato - Direttore Generale

Anno di nomina a dirigente: **1987**

Anno di Iscrizione al Sindacato: **2003**

Cariche associative nell'ambito Provinciale, Regionale, Nazionale:

Incarichi attuali:

- ▷ Consigliere Federmanager Roma

Incarichi ricoperti in precedenza:

- ▷ Consigliere Nazionale Federmanager con Delega all'Agenda Digitale e Industria 4.0
- ▷ Coordinatore Commissione Innovazione e tecnologie Federmanager Roma
- ▷ Membro della Commissione Nazionale del CNEL per le Reti Infrastrutturali
- ▷ Coordinatore della Commissione Innovazione e Tecnologie
- ▷ Referente di Federmanager del Piano Nazionale Cultura Formazione e Competenze Digitali
- ▷ CIDA Membro del Tavolo del Lavoro di Esperti sul Lavoro Agile promosso dalla Presidenza del Consiglio
- ▷ Past President Area Centro ASSISTAL (Confindustria)
- ▷ Consigliere di IGI – Istituto Grandi Infrastrutture dei Ministri

TOSTO NICOLA BIAGIO



Anno di nascita: **1945**
 Luogo di nascita: **Paola (CS)**
 E-mail: **nicotosto@libero.it**
 Titolo di studio: **Laurea**
 Ultima Azienda di appartenenza: **FS**
 Settore merceologico: **Trasporti**
 Pensionato dal: **2011**
 Qualifica che ha rivestito in azienda: **Dirigente**
 Anno di nomina a dirigente: **1986**
 Anno di Iscrizione al Sindacato: **1994**

Cariche associative nell'ambito Provinciale, Regionale, Nazionale:*Incarichi attuali:*

- ▷ CIDA Commissione Nazionale Stelle al Merito
- ▷ Federmanager Commissione Nazionale Modifiche Statutarie
- ▷ Presidente Commissione Modifiche Statutarie Federmanager Roma
- ▷ Consigliere Direttivo Federmanager Roma
- ▷ Consigliere Nazionale ASSIDIFER - Federmanager

Incarichi ricoperti in precedenza:

- ▷ Consigliere nazionale Federmanager
- ▷ Presidente Delegazione Federale per le trattative CCNL
- ▷ Presidente Federmanager Roma
- ▷ Consigliere Direttivo Federmanager Roma
- ▷ Consigliere Direttivo Visés
- ▷ Consigliere CIDA
- ▷ Segretario Generale ASSIDIFER Federmanager

TROISI GUSTAVO

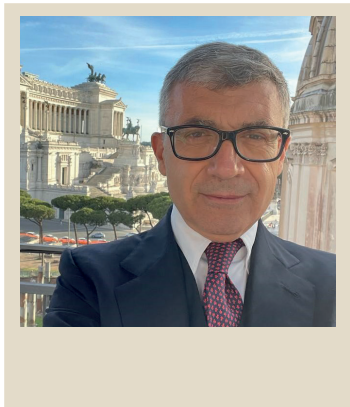

Data di nascita: **1964**
 Luogo di nascita: **Napoli e Residenza a Roma**
 E-mail: **gustavotroisi7@gmail.com**
 Titolo di studio: **Laurea in Economia e Commercio**
 Attuale attività professionale: **Consulente Aziendale in ambito Finanza, Sostenibilità e Risk Management**
 Ultima Azienda di appartenenza: **Enel Italia**
 Settore merceologico: **Energia**
 Qualifica che ha rivestito in azienda: **Dirigente Risk manager e CFO**
 Anno di nomina a dirigente: **2001**
 Anno di Iscrizione al Sindacato: **2001**

Cariche associative nell'ambito Provinciale, Regionale, Nazionale:*Incarichi attuali:*

- ▷ Consigliere Federmanager Nazionale
- ▷ Consigliere Direttivo Federmanager Roma
- ▷ Coordinatore Commissione Sindacale Federmanager Roma
- ▷ Presidente Collegio Sindacale ASSIDAI

- ▷ Sindaco PRAESIDIUMSPA
- ▷ Presidente Collegio Sindacale Fondenel

Incarichi ricoperti in precedenza:

- ▷ Coordinatore RSA Cordenel
- ▷ Resp.Audit Acem

TUCCI VINCENZO

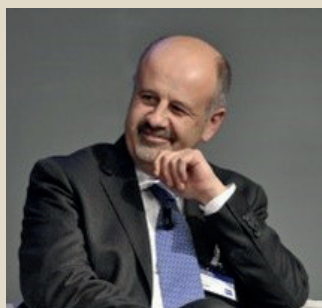

Anno di nascita: **1958**
 Luogo di nascita: **Roma**
 E-mail: **vintuc8@gmail.com**
 Titolo di studio: **Laurea**
 Ultima azienda di appartenenza: **Enel SpA**
 Settore merceologico: **Industria**
 Pensionato dal: **2023**
 Qualifica che ha rivestito in azienda: **Resp. Legale Procurement e ICT**
 Anno di nomina a dirigente: **2001**
 Anno di Iscrizione al Sindacato: **2001**

Cariche associative nell'ambito Provinciale, Regionale, Nazionale:

Incarichi attuali:

- ▷ Consigliere Direttivo ASDEM
- ▷ Proboviro ACEM

Incarichi ricoperti in precedenza:

- ▷ Proboviro ACEM 2020
- ▷ Consulente CORDENEL 2015

ZAPPONINI ANDREA



Anno di nascita: **1984**
 Luogo di nascita: **Roma**
 Titolo di studio: **Laurea Magistrale in Economia e Direzione delle Imprese**
 Azienda di appartenenza: **Ferrovie dello Stato Italiane SpA**
 Settore merceologico: **Trasporti ed Infrastrutture**
 Qualifica che riveste in azienda: **Head of Group Procurement Governance & Processes**
 Anno di nomina a dirigente: **2024**
 Anno di Iscrizione al Sindacato: **2018**

Cariche associative nell'ambito Provinciale, Regionale, Nazionale:

Incarichi ricoperti in precedenza:

- ▷ Vice-Coordinatore Giovani Dirigenti
 Federmanager Roma

ZEI GHERARDO



Anno di nascita: **1960**
 Luogo di nascita: **Roma**
 Titolo di studio: **Laurea in Giurisprudenza**
 Azienda di appartenenza: **Cellnex Italia SpA**
 Settore merceologico: **Telecomunicazioni**
 Qualifica che riveste in azienda: **Direttore Legale e Regolatorio**
 Anno di nomina a dirigente: **2006**
 Anno di Iscrizione al Sindacato: **2006**

Cariche associative nell'ambito Provinciale, Regionale, Nazionale:

Incarichi attuali:

- ▷ Vicepresidente Federmanager Nazionale
- ▷ Membro di diritto del Consiglio Nazionale e della Giunta Nazionale Federmanager
- ▷ Delegato Congresso Nazionale Federmanager
- ▷ Capo Delegazione Trattante CCNL Federmanager
- ▷ Direttore Responsabile "Professione Dirigente"
- ▷ Coordinatore Commissione Federmanager Lavoro & Welfare
- ▷ Membro Assemblea Assidai
- ▷ Membro Assemblea Previndai

Incarichi ricoperti in precedenza:

- ▷ Presidente Federmanager Roma
- ▷ VicePresidente Federmanager Roma
- ▷ Consigliere Nazionale Federmanager
- ▷ Membro Commissione Modifiche Statutarie Federmanager
- ▷ Vicedirettore della Rivista Professione Dirigente
- ▷ Delegato Assemblea per le Modifiche Statutarie Federmanager Roma
- ▷ Componente R.S.A. Dirigenti Gruppo AUTOSTRADE 2006/2014
- ▷ Consigliere Direttivo Federmanager Roma dal 2014
- ▷ Membro Commissione Infrastrutture e Trasporti Federmanager Roma
- ▷ Presidente Unione Regionale Dirigenti Industria Lazio

ZUCHELLI NICOLETTA

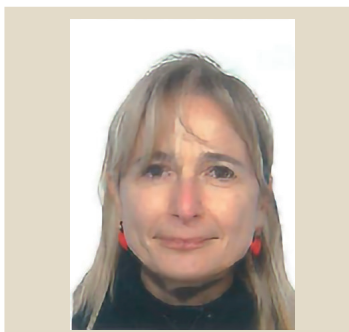

Anno di nascita: **1970**
 Luogo di nascita: **Roma**
 Titolo di studio: **Avvocato - Laurea in Giurisprudenza**
 Azienda di appartenenza: **RAI - Radio Televisione Italiana.**
 Settore merceologico: **Servizi Media Audiovisivi - Comunicazione**
 Qualifica che riveste in azienda: **Vice Direttore Direzione Affari Legali e Societari**
 Anno di nomina a dirigente: **2007**
 Anno di Iscrizione al Sindacato: **2007**

Cariche associative nell'ambito Provinciale, Regionale, Nazionale:

Incarichi attuali:

- ▷ Consigliere Direttivo Federmanager Roma
- ▷ Consigliere Assemblea dei Delegati

Incarichi ricoperti in precedenza:

- ▷ Consigliere Federmanager

RINNOVO CARICHE SOCIALI

COLLEGIO DEI REVISORI DEI CONTI
CANDIDATI ALLA CARICA DI
PRESIDENTE

TRIENNIO 2024-2027

LA RICCA ADRIANA



Anno di nascita: **1960**
Luogo di nascita: **Roma**
Titolo di studio: **Laurea**
Iscrizione Registro Revisori Legali: **n.30944**
Azienda di appartenenza: **Fondazione ENPAM**
Settore merceologico: **servizi**
Qualifica che ha rivestito in azienda: **Dirigente**
Anno di nomina a dirigente: **2010**
Anno di Iscrizione al Sindacato: **2019**

Incarichi attuali:

- ▷ Tesoriere ASDEPP
- ▷ Candidata a Presidente e componente collegio dei revisori

PERRONE PAOLA



Anno di nascita: **1966**
Luogo di nascita: **San Donato di Lecce (LE)**
E-mail: **paolaperrone1@gmail.com**
Titolo di studio: **Laurea in Economia e Commercio**
Iscrizione Albo Revisori Contabili: **44809**
Ultima Azienda di appartenenza: **SUDGEST SCARL**
Settore merceologico: **Formazione**
Qualifica che ha rivestito in azienda: **Dirigente Amministrazione, Finanza e Controllo**
Anno di nomina a dirigente: **2005**
Anno di Iscrizione al Sindacato: **2005**

Cariche associative nell'ambito Provinciale, Regionale, Nazionale:

Incarichi attuali:

- ▷ Revisore dei Conti Previndai
- ▷ Consigliere Federmanager Roma

Incarichi ricoperti in precedenza:

- ▷ Presidente Collegio Sindacale ASSIDAI
- ▷ Sindaco Effettivo del Collegio Sindacale PRAESIDIUM SpA
- ▷ Presidente Collegio dei Revisori dei Conti PREVINDAPI
- ▷ Presidente Collegio Revisori dei Conti VISES
- ▷ Componente Assemblea dei Delegati
- ▷ Componente dell'Unione Regionale Dirigenti Industria Lazio
- ▷ Sindaco Supplente PREVINDAI
- ▷ Presidente Collegio dei Revisori dei Conti Federmanager Roma

SIGNA SARA

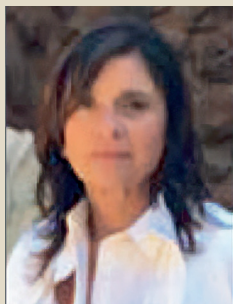

Anno di nascita: **1954**

Luogo di nascita: **Roma**

E-mail: **sara.signa.eni@gmail.com**

Titolo di studio: **Diploma Ragioneria - Iscr. Registro Revisori Legali
Anno 1995 N. 66791**

Ultima Azienda di appartenenza: **ENI SpA**

Settore merceologico dell'Azienda: **Energia**

Pensionata dal: **2019**

Qualifica che ha rivestito in azienda: **Responsabile Amministrazione
e Controllo, Presidente e Componente Organismi di vigilanza Eni ai
fini legge 231/2021**

Anno di nomina a dirigente: **1989**

Anno di Iscrizione a Federmanager Roma: **1989**

Cariche associative nell'ambito Provinciale, Regionale, Nazionale:

Incarichi attuali:

- ▷ Presidente Collegio Revisori Federmanager Roma (primo mandato)
- ▷ Componente Collegio Revisori Previndapi (primo mandato)

Incarichi ricoperti in precedenza:

- ▷ Componente Consiglio Direttivo e Giunta Federmanager Roma (due mandati)
- ▷ Componente Collegio Sindacale e Organismo di vigilanza PREVINDAI (due mandati)
- ▷ Componente RSA Dirigenti ENI
- ▷ Coordinatore RSA Dirigenti Agip Petroli

RINNOVO CARICHE SOCIALI

COLLEGIO DEI REVISORI DEI CONTI
CANDIDATI ALLA CARICA DI
COMPONENTE

TRIENNIO 2024-2027

COLLEGIO DEI REVISORI DEI CONTI CANDIDATI ALLA CARICA DI COMPONENTE

BAUDUCCO GIOVANNI

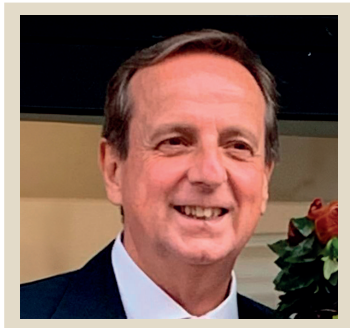

Anno di nascita: **1963**
Luogo di nascita: **Moncalieri (TO)**
Titolo di studio: **Laurea Economia e Commercio**
Azienda di appartenenza: **RAI COM**
Settore merceologico: **Distribuzione Diritti**
Qualifica che riveste in azienda: **CFO**
Anno di nomina a dirigente: **1997**
Anno di Iscrizione al Sindacato: **2001**

Cariche associative nell'ambito Provinciale, Regionale, Nazionale:

Incarichi attuali:

▷ Membro Direttivo ADRAI 2024-2026

Incarichi ricoperti in precedenza:

▷ Membro Direttivo ADRAI 2007-2012
▷ Revisore dei Conti FASDIR 2016-2021

CIAPPINA BRUNO



Anno di nascita: **1960**
Luogo di nascita: **Roma**
E-mail: **bciappina@virgilio.it**
Titolo di studio: **Laurea in Economia e Commercio**
Iscrizione Registro Revisori Legali n.13934
Azienda di appartenenza: **Autostrade per l'Italia SpA**
Settore merceologico: **Trasporti**
Qualifica che riveste in azienda: **Responsabile Tax Affaires**
Anno di nomina a dirigente: **2004**
Anno di Iscrizione al Sindacato: **2004**

Cariche associative nell'ambito Provinciale, Regionale, Nazionale:

Incarichi attuali:

▷ Componente RSA AUTOSTRADE

Incarichi ricoperti in precedenza:

▷ Componente Collegio dei Revisori dei Conti
Federmanager Roma

COLLEGIO DEI REVISORI DEI CONTI CANDIDATI ALLA CARICA DI COMPONENTE

CILIBERTI OLGA



Anno di nascita: **1964**
Luogo di nascita: **Roma**
Titolo di studio: **Laurea in Economia e Commercio**
Iscrizione Registro Revisori Legali n.14146
Azienda di appartenenza: **POSTE ITALIANE SpA**
Settore merceologico: **Amministrazione Finanza e Controllo**
Qualifica che ha rivestito in azienda: **Responsabile Gestione Rischio Fiscale**
Anno di nomina a dirigente: **2002**
Anno di Iscrizione al Sindacato: **2018**

Cariche associative nell'ambito Provinciale, Regionale, Nazionale:

Incarichi attuali:

▷ Revisore dei Conti 4Manager

LA RICCA ADRIANA



Anno di nascita: **1960**
Luogo di nascita: **Roma**
Titolo di studio: **Laurea**
Iscrizione Registro Revisori Legali n.30944
Ultima Azienda di appartenenza: **Fondazione ENPAM**
Settore merceologico: **servizi**
Qualifica che ha rivestito in azienda: **Dirigente**
Anno di nomina a dirigente: **2010**
Anno di Iscrizione al Sindacato: **2019**

Cariche associative nell'ambito Provinciale, Regionale, Nazionale:

Incarichi attuali:

▷ Tesoriere ASDEPP

MARCEDULA VINCENZO



Anno di nascita: **1965**

Luogo di nascita: **Torre Annunziata (NA)**

Titolo di studio: **Laurea in Economia, DOTTORE COMMERCIALISTA**

- **Iscrizione Registro Revisori Legali n. 35058**

Azienda di appartenenza: **FS SISTEMI URBANI – GRUPPO FS**

Settore merceologico: **REAL ESTATE**

Qualifica che riveste in azienda: **CFO**

Anno di nomina a dirigente: **2002**

Anno di Iscrizione al Sindacato: **2018**

RINNOVO CARICHE SOCIALI

CANDIDATI AL COLLEGIO
DEI PROBIVIRI

TRIENNIO 2024-2027

ARTALE ANGELO



Anno di nascita: **1955**
 Luogo di nascita: **Roma**
 E-mail: **a.artale@fincoweb.org**
 Titolo di studio: **Laurea in Scienze Politiche**
 Ultima Azienda di appartenenza: **FINCO – Federazione Industriale Impianti, Servizi, Prodotti ed Opere Specialistiche per le Costruzioni, la Manutenzione ed i Beni Culturali**
 Settore merceologico: **Costruzioni, impianti e servizi**
 Qualifica che riveste in azienda: **Direttore Generale**
 Anno di nomina a dirigente: **1990**
 Anno di Iscrizione al Sindacato :**1992**

Cariche associative nell'ambito Provinciale, Regionale, Nazionale:

Incarichi ricoperti in precedenza:

- ▷ Membro Commissione Elettorale Rinnovo Cariche Sociali Federmanager Roma 2006/2008
- ▷ Presidente Commissione Elettorale Rinnovo Cariche Sociali Federmanager Roma 2021/2014
- ▷ Presidente Commissione Elettorale Rinnovo Cariche Sociali Federmanager Roma 2015/2017
- ▷ Membro Commissione Elettorale Rinnovo Cariche Sociali Federmanager Roma 2017/2019
- ▷ Membro Commissione Energia Federmanager Nazionale 2017/2018

CACCIAPUOTI BRUNA



Anno di nascita: **1960**
 Luogo di nascita: **Napoli**
 Titolo di studio: **Laurea in Lingue e Civiltà**
 Ultima Azienda di appartenenza: **POSTE ITALIANE SPA**
 Settore merceologico: **Servizi Postali**
 Qualifica che riveste in azienda: **Responsabile Processi e Procedure Operative/Customer Carel/Customer Satisfation e Analisi Qualità**
 Anno di nomina a dirigente: **1998**
 Anno di Iscrizione al Sindacato: **1998**

Cariche associative nell'ambito Provinciale, Regionale, Nazionale:

Incarichi attuali:

- ▷ Componente effettivo CIDA al Comitato di Sorv. E Accomp. Attuazione Programmi 2021-2024 presso Agenzia Coesione Territoriale
- ▷ Componente Gruppo Minerva Federmanager Roma
- ▷ Componente del Collegio dei Probiviri 2015-2017
- ▷ Collaboratrice volontaria VISES ONLUS
- ▷ Membro del gruppo Innovazione e Tecnologia Federmanager Roma.

LENTINI FABIO



Anno di nascita: **1961**
Luogo di nascita: **Roma**
E-mail: **faro6157@gmail.com**
Titolo di studio: **Maturità scientifica**
Azienda di appartenenza: **POSTE ITALIANE S.P.A.**
Settore merceologico: **Servizi**
Qualifica che riveste in azienda: **Direttore Provinciale**
Anno di nomina a dirigente: **2006**
Anno di Iscrizione al Sindacato: **2006**

Cariche associative nell'ambito Provinciale, Regionale, Nazionale:

Incarichi attuali:

▷ Consigliere Nazionale Assidipost
Federmanager

Incarichi ricoperti in precedenza:

▷ RSA Assidipost Area Centro

MELONI LUIGI



Anno di nascita: **1957**
Luogo di nascita: **Roma**
Titolo di studio: **Laurea in Giurisprudenza**
Ultima Azienda di appartenenza: **RAI Radio Televisione Italiana S.p.A.**
Settore merceologico: **Broadcaster TV – Radio & Media**
Pensionato dal: **30 ottobre 2024**
Qualifica che ha rivestito in azienda: **Direttore**
Anno di nomina a dirigente: **1997**
Anno di Iscrizione al Sindacato: **1997**

Cariche associative nell'ambito Provinciale, Regionale, Nazionale:

Incarichi ricoperti in precedenza:

▷ Presidente ADRAI Associazione Dirigenti RAI
2017 - 2024

PARRILLA PAOLO

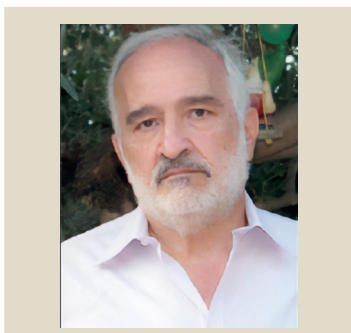

Anno di nascita: **1951**
 Luogo di nascita: **Longobucco (CS)**
 Titolo di studio: **Laurea in Giurisprudenza**
 Ultima Azienda di appartenenza: **FERROVIE DELLO STATO S.p.A.**
 Settore merceologico: **Trasporti**
 Pensionato dal: **2022**
 Anno di nomina a dirigente: **1991**
 Anno di Iscrizione al Sindacato :**1991**

Cariche associative nell'ambito Provinciale, Regionale, Nazionale:

Incarichi attuali:

- ▷ Consigliere Federmanager Roma
- ▷ Responsabile Commissione Organizzazione Federmanager Roma
- ▷ Membro Commissione Welfare Federmanager NAZIONALE
- ▷ Membro del CDA PREVINDAI

Incarichi ricoperti in precedenza:

- ▷ Membro Collegio Probiviri Federmanager Roma
- ▷ Coordinatore Commissione Sindacale
- ▷ Membro Consiglio Direttivo Federmanager Roma
- ▷ Membro del Consiglio di amministrazione di PREVINDAPI
- ▷ Membro Commissione Trattante CCNL Federmanager
- ▷ Segretario Generale e Presidente ASSIDIFER – Federmanager
- ▷ Membro Commissione Welfare Federmanager

TRAMONTI IDA



Anno di nascita: **1966**
 Luogo di nascita: **Salerno**
 E-mail: **i.tramonti@fsitaliane.it**
 Titolo di studio: **Laurea**
 Azienda di appartenenza: **F.S. Holding/F.S. Italiane SPA**
 Settore merceologico: **Trasporti**
 Qualifica che riveste in Azienda : **Responsabile Segreteria Tecnica Istituzionale**
 Anno di nomina a dirigente: **2006**
 Anno di Iscrizione al Sindacato: **2006**

URBINI ROBERTA



Anno di nascita: **1966**
 Luogo di nascita: **Roma**
 Titolo di studio: **Laurea**
 Azienda di appartenenza: **Fondazione ENPAM**
 Settore merceologico: **servizi**
 Qualifica che riveste in azienda: **Direttore di struttura**
 Anno di nomina a dirigente: **2004**
 Anno di Iscrizione al Sindacato: **2019**

ZANOBINI ALBERTO



Anno di nascita: **1962**
 Luogo di nascita: **Firenze**
 E-mail: **alberto.zanobini2@gmail.com**
 Titolo di studi: **Laurea in Ingegneria**
 Azienda di appartenenza: **ENEL**
 Settore merceologico: **Energetico**
 Qualifica che rivestiva in azienda: **Head of Development of not instrumental Industrial Asset Group ENEL**
 Anno di nomina a dirigente: **2007**
 Anno di iscrizione al Sindacato: **2007**

Cariche associative nell'ambito Provinciale, Regionale, Nazionale:

Incarichi attuali:

- ▷ Coordinatore Commissione Energia e Sistema Elettrico di Federmanager (2023-2026)
- ▷ Delegato CIDA al CNEL per una "Transizione Energetica Equa e Sostenibile" (dal 2024)
- ▷ Delegato Assemblea Congresso Federmanager (2021-2024-2027)
- ▷ Membro Consiglio Amministrazione Fondazione IDI (2023-2026)
- ▷ Componente Commissione Federmanager Roma PER LE MODIFICHE STATUTARIE
- ▷ Sindaco Collegio Sindacale ASEM (2021-2027)
- ▷ Rappresentante Federmanager Roma

"Osservatorio sul Lavoro" Municipio IX Comune Roma (dal 2022)

- ▷ Delegato Fondenel Assemblea (Fondo Previdenza Dirigenti ENEL)
- ▷ Delegato Federmanager per Transizione Energetica presso ASVIS (DAL 2023)

Incarichi ricoperti in precedenza:

- ▷ Componente Assemblea dei Delegati Federmanager Roma (2021-2023)
- ▷ Componente CORDENEL RSA DIRIGENTI ENEL (2020-2023)
- ▷ Delegato FONDENEL Fondo Previdenza Dirigenti ENEL (2019-2021)

RINNOVO CARICHE SOCIALI

CANDIDATI ALL' ASSEMBLEA
DEI DELEGATI

TRIENNIO 2024-2027



CANDIDATI ALL' ASSEMBLEA DEI DELEGATI

1	ALFANO ALESSANDRO ANTONIO	Servizio - POSTE ITALIANE S.P.A.
2	ALFIERI ANDREA	Pensionato - POSTE ITALIANE S.P.A.
3	AMATO ANTONIO	Servizio - ENI S.P.A.
4	AMODEO CARMINE	Servizio - F.S. Ferrovie dello Stato Italiane S.P.A.
5	AMORINI DANIELE	Servizio - FONDAZIONE ENPAM
6	ANDRONICO CLAUDIO	Pensionato - ENI S.P.A.
7	ARTALE ANGELO	Servizio - Federazione FINCO
8	BALLARE' FRANCESCO	Servizio - LEONARDO - FINMECCANICA
9	BALZOLA STEFANO	Servizio - RAI Radio Televisione Italiana S.P.A.
10	BERTONI MARIA GRAZIA	Servizio - POSTE ITALIANE S.P.A.
11	BIANCHI ARMANDO	Pensionato - ENI S.P.A.
12	BIANCHINI PAOLA	Servizio - KT Kinetics Technology S.P.A.
13	BONI MELANIA	Servizio - ISTITUTO POLIGRAFICO E ZECCA DELLO STATO S.P.A.
14	BRUNI PIETRO	Servizio - F.S. Ferrovie dello Stato Italiane S.P.A.
15	CAMBIOTTI LUCA	Servizio - ALFREDO CECCHINI S.P.A.
16	CAMBISE ETTORE	Pensionato - LEONARDO - FINMECCANICA
17	CAPRIOLI MARIA BRUNA	Pensionata - F.S. Ferrovie dello Stato Italiane S.P.A.
18	CARINI MAURIZIO	Servizio - TECHNIP ENERGIES ITALY S.P.A.
19	CASTALDI ERNESTO	Pensionato - E-DISTRIBUZIONE S.P.A.
20	CATALANO ROSJ	Servizio - F.S. Ferrovie dello Stato Italiane S.P.A.
21	CESA ENNIO	Servizio - (A.M.A. SPA)
22	COCCHIARO SALVATORE	Pensionato - POSTE ITALIANE S.P.A.
23	CORSI GIULIO	Pensionato - LOTTOMATICA.



CANDIDATI ALL' ASSEMBLEA DEI DELEGATI

24 DE CARLO GIANLUIGI	Pensionato - F.S. Ferrovie dello Stato Italiane S.P.A.
25 DE MARINO TIZIANA	Servizio - (JOHNSON & JOHNSON S.P.A.)
26 DEL CIOPPO ALBERTO	Servizio - RAI Radio Televisione Italiana S.P.A.
27 DI BIANCO ROBERTO	Servizio - F.S. Ferrovie dello Stato Italiane S.P.A.
28 DIONISI PIETRO PAOLO	Pensionato - RENO DE MEDICI SPA
29 FERRARA FABIO	Servizio - ENILIVE S.P.A.
30 FERRO FERNANDO	Pensionato - TIM S.P.A.
31 FLUSSI LUCIANO	Pensionato - RAI Radio Televisione Italiana S.P.A.
32 FONTANA RENATO	Servizio - ASTRAL Azienda Strade Lazio S.P.A
33 FRATINI ANDREA	Pensionato - F.S. Ferrovie dello Stato Italiane S.P.A.
34 GARGANO GIACOMO	Servizio - (ENEL GREEN POWER S.P.A.)
35 GULOTTA NICOLO'	Pensionato - ESSO ITALIANA
36 LALA ALESSANDRO	Servizio - FONDAZIONE ENPAM
37 LENTINI FABIO	Servizio - POSTE ITALIANE S.P.A.
38 LEVATO ANTONIO	Servizio - LEONARDO - FINMECCANICA
39 MARCHI MAURO	Pensionato - PROCTER & GAMBLE HOLDING SRL
40 MARTINO LUCA	Servizio - F.S. Ferrovie dello Stato Italiane S.P.A.
41 MARZULLO FRANCESCO	Servizio - TERNA S.P.A
42 MASSARI DIEGO	Servizio - IBM ITALIA S.P.A
43 MATTOGNO ANTONIO	Servizio - LEONARDO - FINMECCANICA
44 MILIA ROSA	Servizio - ENI S.P.A.
45 NERI SANDRO	Pensionato - ENEL S.P.A.
46 NOVIELLO GIUSEPPE	Pensionato - ENEL S.P.A.
47 ONORATO OTELLO	Pensionato - RAI Radio Televisione Italiana S.P.A.
48 PALMIERI TOMMASA TIZIANA	Servizio - POSTE ITALIANE S.P.A.



49 PERRONE PAOLA	Servizio - (SUDGEST S.C.A.R.L.)
50 POLI MICHELE	Servizio - GHELLA S.P.A.
51 PRICOLO ANTONIO	Servizio - LEONARDO - FINMECCANICA
52 RAMOZZI LUIGI	Servizio - (ENEL S.P.A.)
53 RIDOLFI GIOVANNI	Servizio - RAI Radio Televisione Italiana S.P.A.
54 RUFFINO VINCENZO	Pensionato - ITALTEL S.P.A
55 SALVI ROBERTO	Servizio - AUTOSTRADE PER L'ITALIA
56 SANTACROCE VINCENT NICOLA	Servizio - POSTE ITALIANE S.P.A.
57 SANTUCCI STEFANIA	Servizio - (TIM S.P.A.)
58 SCHIRRU EMANUELE	Servizio - SOGEL Societa' Generale d'Informatica S.P.A.
59 SCIOLARI ALESSANDRO	Servizio - ASSOKNOWLEDGE
60 SCOTTO DI VETTIMO MICHELE FRANCESCO	Pensionato - POSTE ITALIANE SPA
61 SGULO' SALVATORE	Servizio - F.S. Ferrovie dello Stato Italiane S.P.A.
62 SIANO MASSIMO	Servizio - F.S. Ferrovie dello Stato Italiane S.P.A.
63 SPIEZIA LETIZIA	Servizio - RAI Radio Televisione Italiana S.P.A.
64 STIVALI FRANCO	Servizio - F.S. Ferrovie dello Stato Italiane S.P.A.
65 STRANIERO GIUSEPPE	Pensionato - RAI Radio Televisione Italiana S.P.A.
66 TAGLIAFIERRO MARIO	Pensionato - FONDO PREVIDENZA LAVORATORI GIORNALI QUOTIDIANI
67 TAGLIAVINI GUELFO	Pensionato - ERICSSON TELECOMUNICAZIONI S.P.A.
68 TANZILLI ALBERTO	Pensionato - F.S. Ferrovie dello Stato Italiane S.P.A.
69 TOMADA FABRIZIO	Pensionato - GESTORE DEI SERVIZI ENERGETICI S.P.A.
70 TOSTO NICOLA BIAGIO	Pensionato - F.S. Ferrovie dello Stato Italiane S.P.A.
71 TROISI GUSTAVO	Servizio - (ENEL S.p.A.)
72 URBANO LORENZO	Pensionato - POSTE ITALIANE SPA
73 ZUCHELLI NICOLETTA	Servizio - RAI Radio Televisione Italiana S.P.A.

SERVIZI AI SOCI FEDERMANAGER ROMA

DIREZIONE

Carlo Imperatore

☎ 06.4417.0827

✉ direttore@federmanager.roma.it

ATTRAVERSO L'OPERA DI PERSONALE E CONSULENTI SPECIALIZZATI, FEDERMANAGER ROMA FORNISCE AI SOCI E ALLE RAPPRESENTANZE SINDACALI AZIENDALI ASSISTENZA E SUPPORTO IN MERITO ALLE NORME CONTRATTUALI, ALLE DISPOSIZIONI DI LEGGE IN MATERIA DI LAVORO E DI REGIMI DI PREVIDENZA ED ASSISTENZA SANITARIA NONCHÉ IN TUTTI I CAMPI CHE RIGUARDANO IL RAPPORTO DI LAVORO DIRIGENZIALE.

SEGRETERIA, PRESIDENTE E SEGRETARIO

Marta Sabuzi

☎ 06.4417.0810

✉ sabuzi@federmanager.roma.it

AMMINISTRAZIONE

Donatella Marinelli

☎ 06.4417.0815

✉ marinelli@federmanager.roma.it

Martina Buratti

☎ 06.4417.0829

✉ assorgi@federmanager.roma.it

✉ buratti@federmanager.roma.it

ISCRIZIONI - QUOTE ASSOCIATIVE

Mattino - Dal lunedì al venerdì 9-13

✉ ufficio.iscrizioni@federmanager.roma.it

Patrizia Spaziani

☎ 06.4417.0816

✉ spaziani@federmanager.roma.it

Giulia Zitelli

☎ 06.4417.0821

✉ zitelli@federmanager.roma.it

COMUNICAZIONE, ORGANIZZAZIONE E SVILUPPO

Irma Forleo

☎ 06.4417.0827

✉ forleo@federmanager.roma.it

Valeria Pulcinelli

☎ 06.4417.0814

✉ pulcinelli@federmanager.roma.it

Marta Sabuzi

☎ 06.4417.0810

✉ sabuzi@federmanager.roma.it

CONTRATTUALE SINDACALE, RAPPORTI CON LE R.S.A., SOSTEGNO AL REDDITO

Solo per appuntamento tramite gli Uffici di Segreteria

Maria Grazia Cancia

☎ 06.4417.0820

✉ cancia@federmanager.roma.it

Cristina De Angelis

☎ 06.4417.0813

✉ deangelis@federmanager.roma.it

PREVIDENZA E ASSISTENZA

PATRONATO 50&Piu - Enasco. Solo per appuntamento

Rosa D'Agresti

☎ 06.4417.0822

✉ dagresti@federmanager.roma.it

FORMAZIONE

✉ formazione@federmanager.roma.it

Maria Grazia Cancia

☎ 06.4417.0820

✉ cancia@federmanager.roma.it

Cristina De Angelis

☎ 06.4417.0813

✉ deangelis@federmanager.roma.it

SPORTELLO FASI-ASSIDAI

Di questo servizio possono avvalersi tutti i soci, in servizio o in pensione, per presentare le pratiche o per chiarimenti riguardanti i rimborsi.

Mattino - Dal lunedì al giovedì 9-13

Solo per appuntamento - Sportello Fasi

Mariagrazia Assorgi

☎ 06.4417.0838

✉ assorgi@federmanager.roma.it

Cristina De Angelis

☎ 06.4417.0813

✉ deangelis@federmanager.roma.it

PER GLI APPUNTAMENTI CHIAMARE:

Da lunedì al venerdì dalle 9,30 alle 13,30:

☎ 06.4417.0838 - 06.4417.0813

il lunedì - mercoledì - giovedì dalle 14,00 alle 18,00

☎ 06.4417.0813

SPORTELLO DI ORIENTAMENTO AL LAVORO

Presso gli uffici di Federmanager Roma è attivo lo Sportello di Orientamento come servizio gratuito. Il servizio offre una consulenza riservata ai dirigenti che desiderano o sono obbligati a riconsiderare il proprio rapporto con l'azienda e/o la professione.

La consulenza si articola in un colloquio riservato con un esperto del mercato del lavoro.

✉ sindacale@federmanager.roma.it

CONSULENZA LEGALE IN MATERIE ESTRANEE AL RAPPORTO DI LAVORO

La consulenza, che relativamente al primo incontro è gratuita, riguarda il diritto penale, il diritto di famiglia, le locazioni ed il condominio, nonché ogni tipo di questione contrattuale e commerciale. Può essere fruita anche dal coniuge e dai figli.

✉ legale@federmanager.roma.itw



Per contattare i nostri Uffici e prendere appuntamenti, i recapiti:

Tel. 06.4417.081

Fax 06.4417.0860

info@federmanager.roma.it

www.federmanager.roma.it

per saperne di più www.federmanager.roma.it

Skill Intelligence

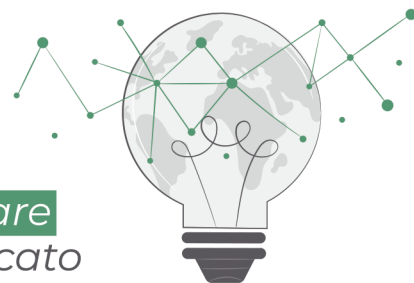

La piattaforma innovativa per **monitorare, analizzare e prevedere** l'evoluzione delle competenze nel mercato del lavoro, a supporto dello sviluppo economico e sociale.

Funzioni chiave della piattaforma

1

Monitoraggio

Analisi globale delle competenze emergenti e in declino.

2

Mappatura

Mappa delle competenze richieste dal mercato del lavoro per strategie di assunzione nei vari settori.

3

Previsioni

AI per prevedere competenze future, offrendo insight strategici per aziende e istituzioni.

4

Formazione

Collabora con istituzioni per creare programmi formativi mirati alle competenze più richieste.

5

Politiche del lavoro

Collaborazione tra aziende, enti pubblici e cittadini per sviluppare competenze e favorire l'occupazione.

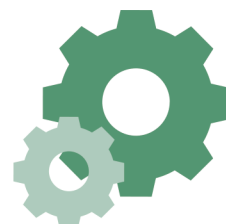

La potenza dei dati al servizio delle competenze

La Skill Intelligence utilizza:

1 Oltre 500.000 job description e 100.000 interviste raccolte tra il 2018 e il 2024 da DataHubs.

2 Fonti istituzionali: INPS, ISTAT, Unioncamere, ...

3 La tassonomia ESCO, con 3.039 occupazioni e 13.939 competenze, disponibili in 28 lingue, suddivise in conoscenze, competenze linguistiche e trasversali.



Vantaggi concreti per imprese, lavoratori e istituzioni

Per le imprese

Aiuta a pianificare lo sviluppo delle competenze in azienda, prevenendo il mismatch tra domanda e offerta di lavoro.

Per le istituzioni

Offre dati per la progettazione di programmi educativi e di formazione più rilevanti per il mercato del lavoro.

Per i lavoratori

Fornisce informazioni su quali competenze sviluppare per migliorare l'occupabilità e la crescita professionale.



ASCOLTARE, COMUNICARE, INNOVARE

Il Fasi, nella ricerca di soluzioni innovative volte a potenziare la conoscenza del valore della tutela offerta, è lieto di presentare **“Fasi In a Box”**: una pagina web progettata per semplificare e rendere sempre più immediato il rapporto tra il Fondo, le Aziende aderenti e i Dirigenti iscritti.

“Fasi In a Box” è molto più di un semplice kit informativo: è un hub completo di risorse e informazioni essenziali, accessibile con un clic, e rappresenta un'evoluzione del tradizionale plico cartaceo inviato in passato.

Al suo interno è possibile trovare la Circolare Fasi per il 2024, una panoramica dettagliata delle ultime novità introdotte dal Fondo, e tutti i link utili al sito istituzionale per consultare le informazioni e i documenti più importanti in modo semplice e rapido.

**Se non lo hai ancora navigato controlla la tua mail
e scopri come avere il Fasi sempre a portata di mano!**

Fasi In a Box

Il plico informativo diventa digitale

PER LE
AZIENDE



PER I
DIRIGENTI

